

LEGENDA

TESSUTO URBANO CONSOLIDATO

- Nuclei di antica formazione
- Ville storiche con parco
- Ville con ampi contesti a verde
- Insediamenti prevalentemente residenziali
- Attività produttive
- Attività commerciali / terziarie / direzionali

ATTREZZATURE DI USO PUBBLICO

- Attrezzature e aree di interesse pubblico comunale
- Area cimiteriale e relativa fascia di rispetto
- Impianti tecnologici esistenti

PIANO REGIONALE DELLA MOBILITA' CICLISTICA

Approvato con D.G.R. n° 101567 del 11.04.2014 - BURL n° 18 del 23.05.2014

Percorso Regionale a valenza Nazionale n° 2 "Pedemontone Alpino"

Collegamenti svincolati tramite percorso regionale n° 2

- Nodi Ovest
- Nodi Est
- Nodi Sud
- Nodi Nord

VIABILITA' COMUNALE

- Viabilità ordinaria
- Pericoli (auto-pedoni) esistenti
- Servizi

AMBIENTE AGRICOLO E NATURALE

Specie botaniche dominanti

Uso del suolo approvato da Banca del Suolo - Banca del Suolo

Campagna forestale e uso del suolo da P.L. Parco di Montecroce e della Valle del Curone

- Castagneto
- Querceto
- Querceto-castagneto
- Corno-castagno
- Riboscio
- Riboscio-castagno
- Sabotio di grano
- Zone di recente insediamento arboreo-arbustivo
- Aree boschive escluse dal PIF
- Aree verdi e non vegetate
- Cespugli ed aree verdi incolte
- Cespugli con presenza di specie arbustive alte ed arboree
- Prati permanenti
- Vegetazione naturale
- Cultura arboricola
- Seminatorio
- Vigneti
- Legumi agricoli
- Fornagere
- Cultura florivivaistica
- Cultura florivivaistica

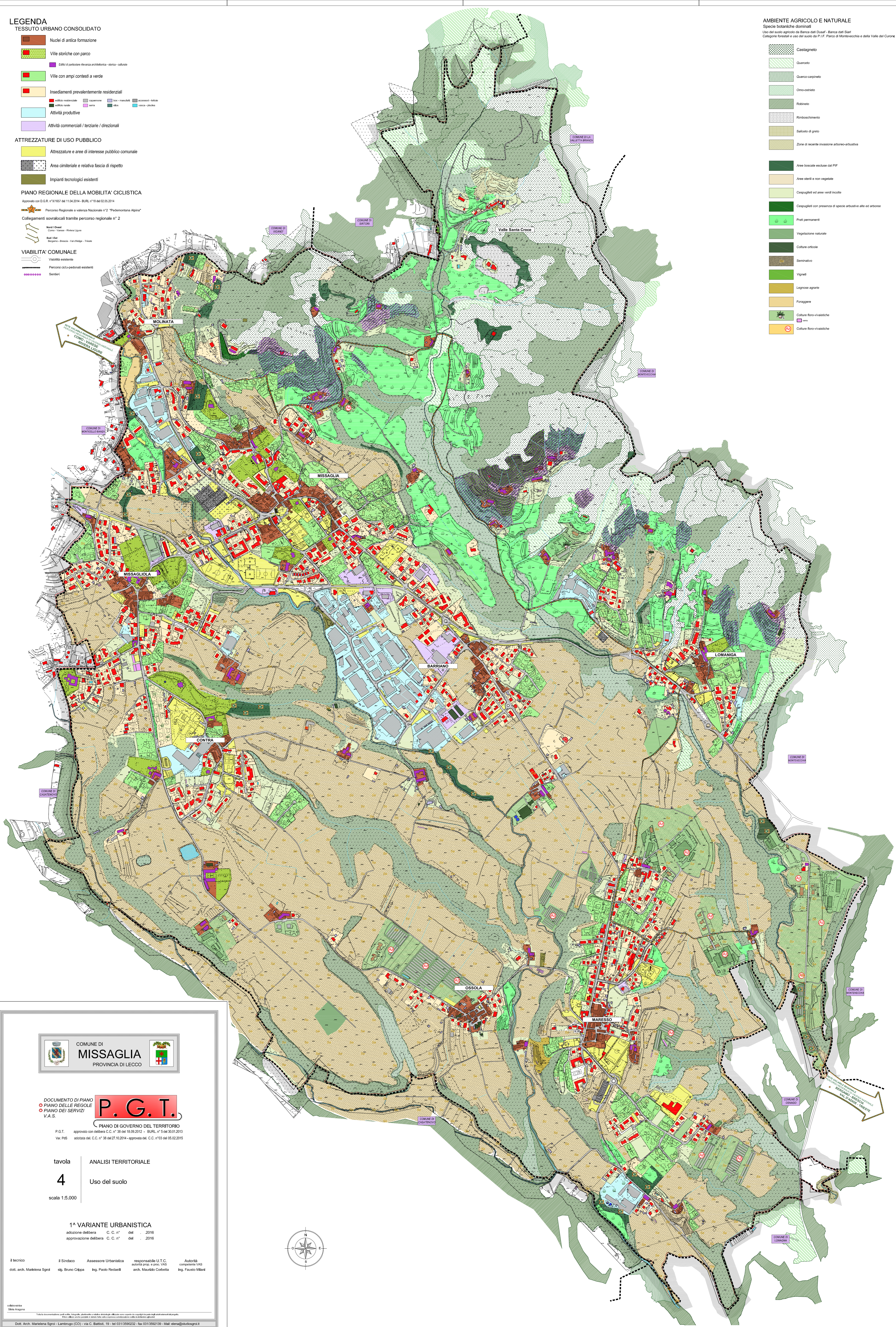

DOCUMENTO DI PIANO
PIANO DELLE REGOLE
PIANO DEI SERVIZI
V.A.S.

P.G.T.
PIANO DI GOVERNO DEL TERRITORIO

approvato con delibera C.C. n° 18 del 18.09.2012 - BURL n° 5 del 30.01.2013
adottato con D.G. n° 10 del 07.10.2014 - approvato con D.G. n° 10 del 06.05.2015

tavola ANALISI TERRITORIALE

4 Uso del suolo

scala 1:5,000

1^ VARIANTE URBANISTICA

adozione delibera C.C. n° del 2016

approvazione delibera C.C. n° del 2016

il tecnico il Sindaco Assessore Urbanistica responsabile U.T.C. Autorità competente VAS
dot. arch. Marianna Spini sig. Bruno Cipra Ing. Paolo Redaelli arch. Mariella Calabrese Ing. Fausto Nanni

collaboratori
Elisa Angeli

Disegnato e redatto da: Studio di architettura e urbanistica "S. Spini & C. snc" - via C. Battisti, 19 - tel. 031/250422 - fax 031/250423 - 1048 - email: info@studiospini.it
Disegnato e redatto da: Studio di architettura e urbanistica "S. Spini & C. snc" - via C. Battisti, 19 - tel. 031/250422 - fax 031/250423 - 1048 - email: info@studiospini.it